

26 – Conferência na INFRABRASIL – Seminário Infraestrutura do Brasil, fevereiro 2012, São Paulo / BRASIL

CATÁLOGO DO EVENTO



Eventos co-alocados:

- InfraBrasil Portos
- InfraBrasil Aeroportos
- InfraBrasil Ferrovias
- InfraBrasil Rodovias
- InfraBrasil Saneamento
- InfraBrasil Transportes Urbanos

30, 31 de Janeiro e 1º de Fevereiro de 2012
WTC CONVENTION CENTER SÃO PAULO



Patrocínio Platinum: **STI**, **SIEMENS**, **digicon**, **Autodesk**

Patrocínio: **Bentley**, **COPPER**, **ICOBRE**, **PROQATAP**, **Volare**, **HACCAFERRI**, **OTek**, **DEICMAR**, **VALERA**, **IKUSI**, **CLARION**

Organização: **INFRABRASIL**

AGRADECIMENTO AOS NOSSOS APOIADORES

Apoio Institucional:



Apoio de Mídia:



31 de Janeiro de 2012 – Terça Feira
Tarde | Sessões Executivas

13h30 PAINEL: O Plano Nacional de Dragagem: Benefícios, Perspectivas, Investimentos e Alternativas de Investimento

- O Plano Nacional de Dragagem
- Como o PND possibilita o acesso de navios de última geração
- Impacto na atividade dos portos e na lógica da navegação na costa brasileira
- Reflexos na intermodalidade, devido ao consequente restrição de navios menores para os demais portos
- O agente regulador do PND para obras de melhoramento de canais - o caso do Porto de Itaquí

Nome a ser definido: **ANTAQ**

Vanderlan Vasconcellos
Superintendente
SUPERINTENDÊNCIA DE PORTOS E HIDROVIAS DO RIO GRANDE DO SUL

Ricardo Sudaha
Presidente
BANDEIRANTES DRAGAGEM

OVERVIEW DOS INVESTIMENTOS, DESENVOLVIMENTO E MODERNIZAÇÃO DE PORTOS BRASILEIROS

14h30 PALESTRA: A Visão do Porto do Recife Sobre a Temporada de Navios de Passageiros de 2014
Antonio Alfredo Oliveira Lima de Menezes Junior
Diretor de Relações Comerciais
PORTO DO RECIFE

15h00 ESTUDO DE CASO: O Projeto do Terminal de Grãos no Porto do Itaqui (Empresa Maranhense de Administração Portuária)
Luiz Carlos Fossati
Presidente
EMPRESA MARANHENSE DE ADMINISTRAÇÃO PORTUÁRIA

15h30 COFFEE BREAK

16h00 ESTUDO DE CASO: Experiência do Porto do Rio de Janeiro com o Porto Maravilha: Projetos, Investimentos, Planejamento para a Copa do Mundo e Olimpíadas e o Desenvolvimento Urbano
Aldemir José de Souza
Assessor Internacional
COMPANHIA DOCS DO RIO DE JANEIRO

16h30 ESTUDO DE CASO: Portos do Pará: A Destinação dos Investimentos Oriundos do Programa de Aceleração do Crescimento e Sua Importância Estratégica para o Desenvolvimento da Intermodalidade no Norte e Nordeste do País
Carlos J. Ponciano da Silva
Diretor-Presidente
COMPANHIA DOCS DO PARÁ

17h00 ESTUDO DE CASO: Porto de Fortaleza: A Importância da Qualificação da Mão de Obra Portuária para o Brasil e o Projeto do Centro Vocacional Tecnológico Portuário
Paulo André Castro de Holanda
Presidente
COMPANHIA DOCS DO CEARÁ

17h00 Encerramento das Sessões Executivas do InfraBrasil Portos 2012

Agenda atualizada em 18/01/12 e sujeita a alterações.

1º de Fevereiro de 2012 – Quarta Feira
Manhã | Sessões Técnicas



Presidente de Mesa:
Roberto Galli
Vice-Presidente Executivo
SYNDARMA

SOLUÇÕES PARA CONSTRUÇÃO E MODERNIZAÇÃO DE PORTOS E TERMINAIS

9h30 PALESTRA: A Importância das Ferramentas Quantitativas no Planejamento Portuário Brasileiro

- Centro de Inovação em Logística e Infraestrutura Portuária da USP e as ações para desenvolvimento do setor portuário
- Caso de sucesso:

Rui Carlos Botter
Professor
USP

10h30 COFFEE BREAK

11h00 PALESTRA: O Gerenciamento de Terminais Portuários e a Otimização de Processos para o Transporte de Cargas

11h45 PALESTRA: Soluções de Armazenagem e Otimização de Espaço dos Portos

Nome a definir:
E-LOG | ASSOCIADO CONSULTORIA

12h30 ALMOÇO

Agenda atualizada em 18/01/12 e sujeita a alterações.

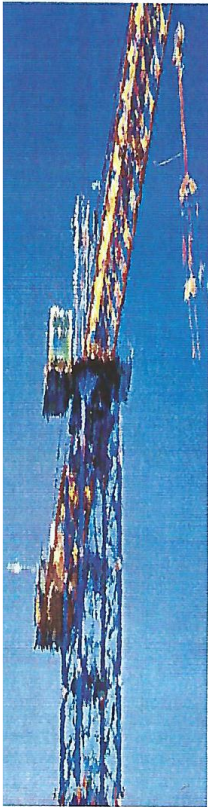

Certificado de Participação



A Clarion Events certifica e faz crer que

Adalmir José de Souza

*participou como palestrante do congresso **InfraBrasil Portos** evento que é parte do **InfraBrasil Expo & Summit 2012**, de 30 de janeiro a 01 de fevereiro de 2012, em São Paulo, Brasil.*

Quinta-feira, 02 de fevereiro de 2012, São Paulo, Brasil.

Maria Zoraide Stark

